

Relatório Mensal de Atividades

(Coordenação Médica da Ortopedia)

Responsável: MARCOS PAULO MUGAYAR

Hospital Estadual Getúlio Vargas		Unidade de Medida	Dias
Perspectiva	Diretriz	Fonte dos Dados	
	Objetivo		
Meta	Indicador	Forma de Medição (cálculo)	
9	Média de permanência Leito Ortopédico	Nº Pacientes-dia leitos cirúrgicos ortopédicos	
		Nº de Saídas hospitalares ortopédicas	
		Periodicidade de Avaliação	

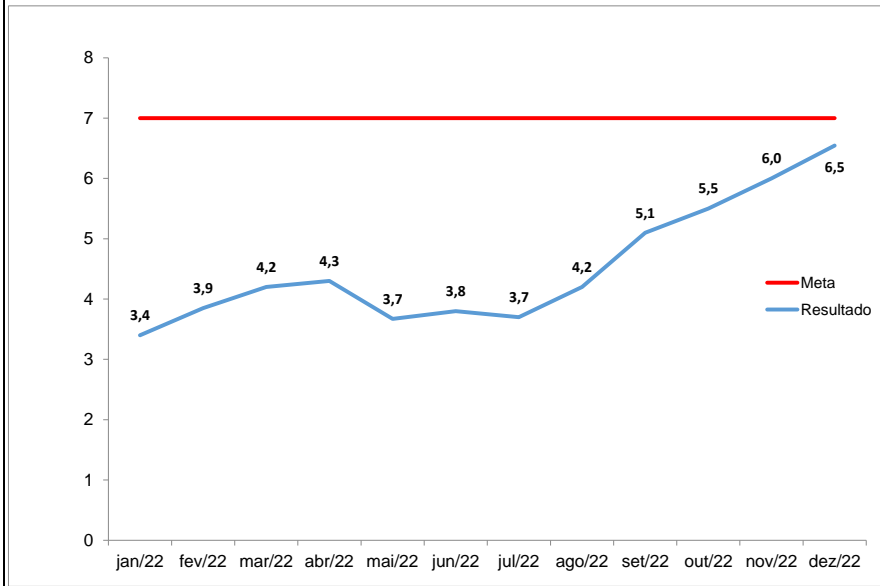

Mensal
Área Responsável
Coordenação Médica da Ortopedia e Traumatologia
Responsável pela Coleta de Dados
Coordenador Estatística
Responsável pela Análise de Dados
Coordenador Médico da Ortopedia e Traumatologia
Referencial Comparativo
Versão
Última Atualização

O Tempo Médio de Permanência(TMP), segundo o contrato, dos pacientes internados no Serviço de Ortopedia do HEGV é de 7,0 dias.

No mês de Dezembro, o TMP foi de 6,55 ficando dentro da meta contratual.

Em março de 2018, iniciamos o Protocolo do Idoso, em Fratura do Fêmur proximal em pacientes com mais de 60 anos. O tempo médio de permanência desse grupo, no mês de Dezembro foi de 5,3 dias.

O round multi profissional, onde todos os casos são discutidos, e condutas definidas, continua sendo importante no resultado desse indicador

No mês de dezembro a baixa oferta de hemoderivados, impactou de forma negativa o tempo de permanência. Alguns pacientes, tem indicação de hemotransfusão no pré operatório, ou reserva para o per operatório.

O resultado do TMP poderia ter sido melhor, se os casos sem resolutividade, tivessem sido resolvidos com maior brevidade. No mês de dezembro, tivemos 6,24% (87 leitos/dia) dos leitos sem resolutividade.

- Pacientes/dia (Serviço social): 74 leitos/dia (85%)
- Pacientes/dia (Hosp. Penitenciário): 13 leitos/dia (15%)

Ação de Melhoria

Compilação de dados - Indicador

Indicador:

	jan/22	fev/22	mar/22	abr/22	mai/22	jun/22	jul/22	ago/22	set/22	out/22	nov/22	dez/22	Resultado
META	7	7	7	7	7	7	7	7	7	7	7	7	
Nº Pacientes-dia leitos cirúrgicos ortopédicos	657	736	979	958	878	890	979	1025	1167	1252	1285	1296	
Nº de Saídas hospitalares ortopédicas	206	166	224	219	265	225	297	256	239	247	244	198	
Fórmula de Cálculo:	3,4	3,9	4,2	4,3	3,7	3,8	3,7	4,2	5,1	5,5	6,0	6,5	

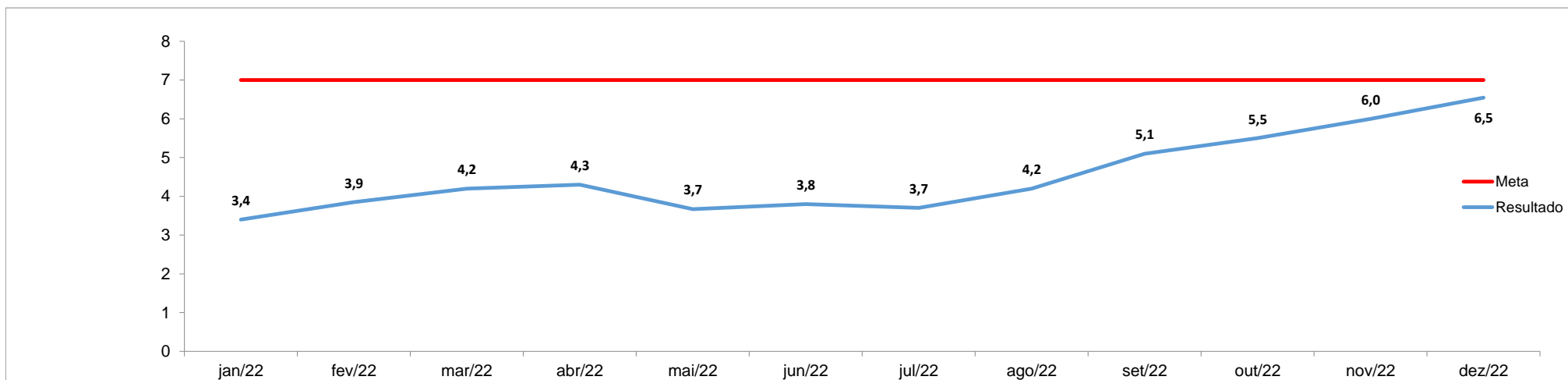



Governo do Rio de Janeiro
Secretaria Estadual de Saúde
Hospital Estadual Getúlio Vargas

Anexos:



Governo do Rio de Janeiro
Secretaria Estadual de Saúde
Hospital Estadual Getúlio Vargas

Anexos: